05 Şubat Perşembe 2026

SABAH BÜLTENİ

Güne Başlarken Öne Çıkan
Gelişmelerden Haberdar Olun!

GÜNLÜK BÜLTEN

05 Şubat Perşembe 2026

EURUSD

Klasik Dolar Endeksi, perşembe günü 97,50'nin üzerine çıkarak yaklaşık iki haftanın zirvesine yükseldi. Piyasalar Fed'in faiz indirimlerinde daha yavaş bir patika izleyebileceğini fiyatladı. Fed üyesi Lisa Cook'un enflasyon vurgusu ve Kevin Warsh'ın daha şahin görülen Fed başkanlığı adaylığı bu görünümü dengeledi. Öte yandan, Japonya'daki seçimler mali genişleme beklentileriyle yen üzerinde baskı yaratmaya devam etti. ECB ve BOE'nin faizleri sabit tutması beklenirken piyasaların odağı açıklanacak mesajlarda olacak.

Klasik Dolar Endeksi 97,50 civarında fiyatlanırken, teknik görünüm yukarı yönlü eğilimin öne çıktığına işaret ediyor. Envelopes göstergesinin işaret ettiği 97,10–97,40 bölgesinin üzerinde kalıcılık devam ettiği sürece, endekste 99,15 seviyesine doğru toparlanma potansiyeli gündemde kalabilir. Buna karşın, aşağı yönlü hareketlerde söz konusu bölgenin altında kalındığı sürece 95,30 seviyesine doğru geri çekilme riski korunmaktadır.

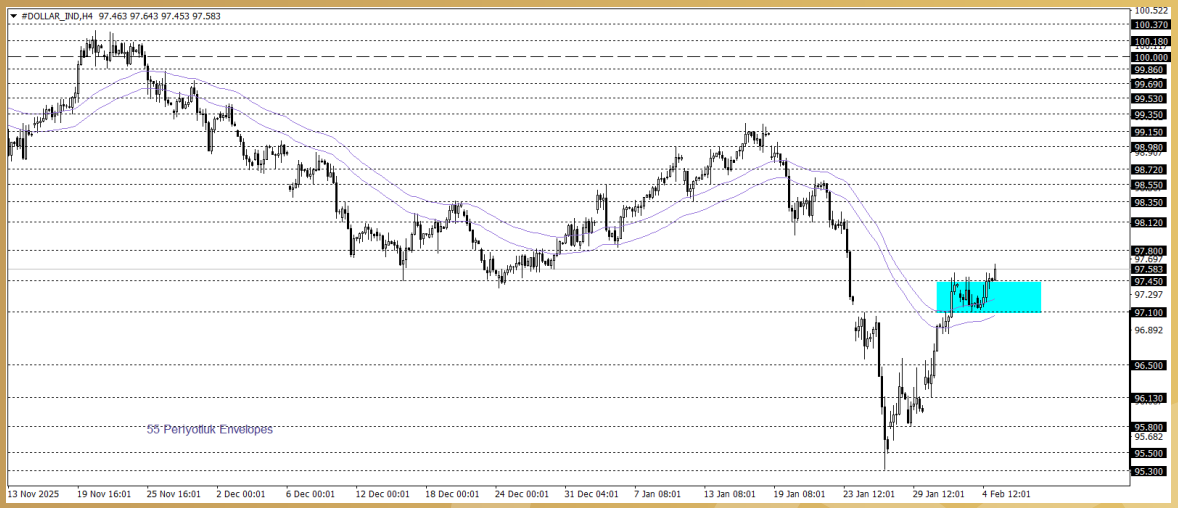

DETAYLI BİLGİ İÇİN
BİZİMLE İLETİŞİME GEÇ !

GÜNLÜK BÜLTEN

05 Şubat Perşembe 2026

USDTRY

Cuma günkü istihdam verilerinin açıklanmayacak olmasıyla küresel gelişmeler açısından bugün Avrupa ve İngiltere Merkez Bankası faiz kararları daha fazla dikkate alınabilir. Özellikle son gelen düşük enflasyon neticesinde gözler ECB Başkanı Lagarde konuşmasına çevrilecektir. Klasik Dolar Endeksi (DXY), merkez bankaları kararları öncesinde an itibariyle sınırlı bir pozitif reaksiyon vermekte ve haftanın genelinde de iyimser tavrını sürdürmektedir.

Asya, Latin Amerika ve EMEA bölgelerinden seçilmiş gelişmekte olan ülke para birimlerinin yanı sıra, karşılaştırma amacıyla dahil edilen sınırlı sayıdaki para biriminden oluşan EM FX sepetinde ise ABD Doları karşısında göreceli performans ayrışması sürmektedir. Günlük bazda en zayıf performans Güney Kore Wonu, en güçlü performans Filipin Pesosu olarak kaydedilmiştir. Türk Lirası ise sepet içerisinde negatif tarafta yer almaya devam etmekte olup, USDTRY kuru raporun hazırlandığı saatler itibarıyla 43,53 seviyesine yakın seyretmektedir.

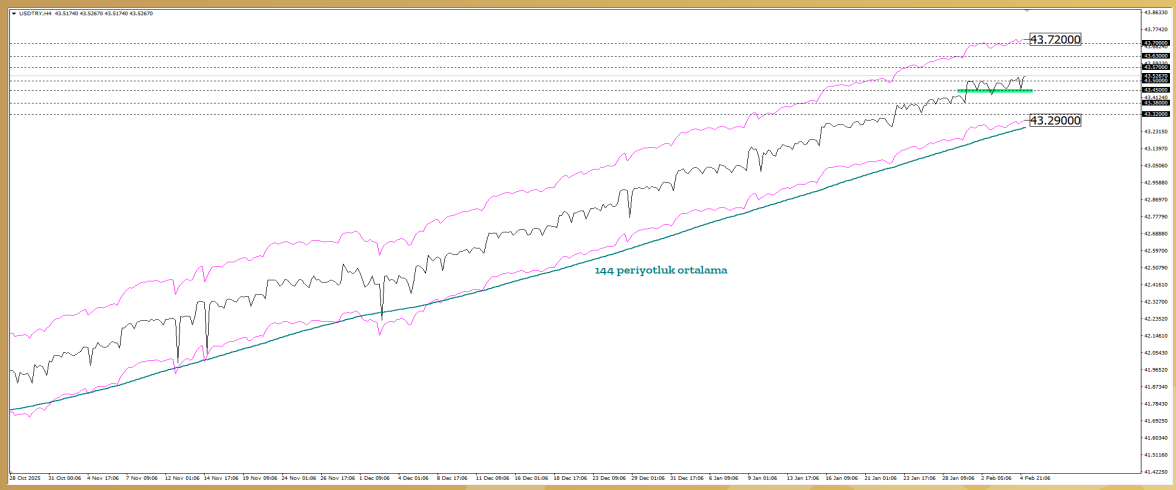

DETAYLI BİLGİ İÇİN
BİZİMLE İLETİŞİME GEÇ !

GÜNLÜK BÜLTEN

05 Şubat Perşembe 2026

ALTIN

Fed'in temkinli tonu ons altında satış baskısını artırdı. Fed Başkanı Lisa Cook, işgücü piyasasından ziyade enflasyondaki yukarı yönlü risklere odaklandıklarını belirtirken; Trump'ın daha şahin görülen Kevin Warsh'ı Fed Başkanlığı için öne çıkarması indirimlerin daha yavaş ilerleyebileceği beklentisini güçlendirdi. Trump'ın iç güvenlik için iki haftalık geçici bütçeyi onaylamasıyla kapanma sona erdi. ABD–İran'ın Cuma günü planlanan görüşmesi gerilimi sınırlı ölçüde azalttı. Kapsam belirsizliğini koruyor.

Ons altın yeniden 35 periyotluk üstel Envelopes aracının altına indi. Kısa vadeli ana senaryomuzda 5093- 5111 bölgesi altında satış baskısının devam etmesini bekliyoruz. Satıcılı hareketin baskısı sonucu 4500- 4570 bölgesi gündeme gelebilir. Alternatif senaryoda 5093- 5111 bandı üzerine çıkıldığı durumda 5237 seviyesi takip ediliyor olacak.

Günün önemli seviyesi: 5093- 5111 Bölgesi

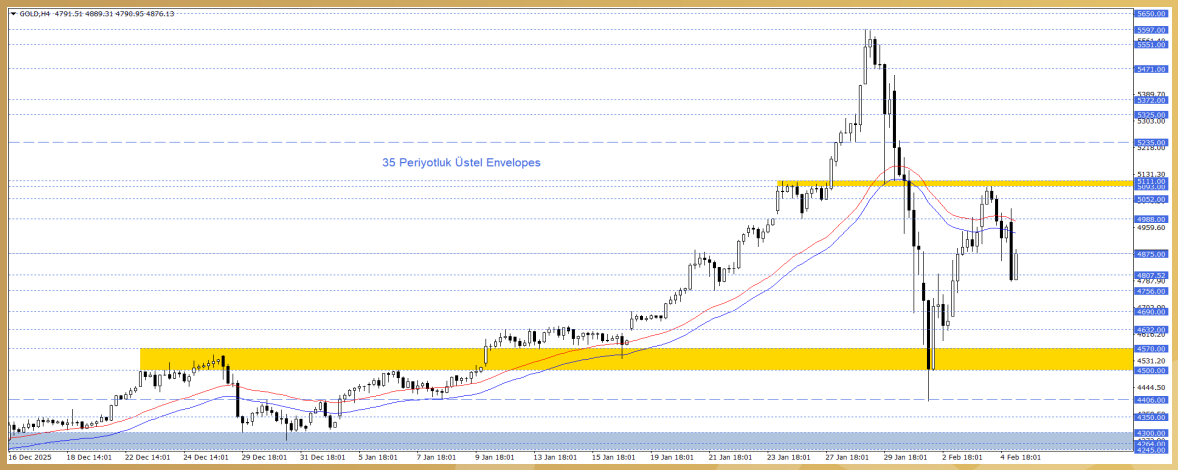

DETAYLI BİLGİ İÇİN
BİZİMLE İLETİŞİME GEÇ !

GÜNLÜK BÜLTEN

05 Şubat Perşembe 2026

WTI

Petrol vadeli işlemleri İran'ın ABD ile görüşüleceğini doğrulaması ardından iki günlük kazanımın bir kısmını geri verdi. Ancak müzakerelerin içeriği konusundaki belirsizlik sürüyor. ABD, nükleer programın dışındaki başlıklarla ilgili de sınırlamaları görüşmek istiyor. Gün içinde Avrupa ve ABD borsalarının seyri takip edilebilir.

Bu süreçte fiyatlamalar 63,00 – 63,50 desteği ve üzerinde kaldığı sürece yukarı yönlü görünüm ön planda olabilir. Gerçekleşebilecek yükselişlerde 64,50 ve 65,00 seviyeleri hedeflenebilir.

Olası düşüşlerde 63,00 – 63,50 desteği güncel kaldığı sürece yeni yükseliş potansiyeli oluşabilir. Dolayısıyla düşüş isteğinin devamı için 63,00 altındaki seyri ve saatlik kapanışları görmek gerekebilir. Bu durumda 62,50 ve 62,00 seviyeleri gündeme gelebilir.

Günün Önemli Seviyesi: 63,00 – 63,50

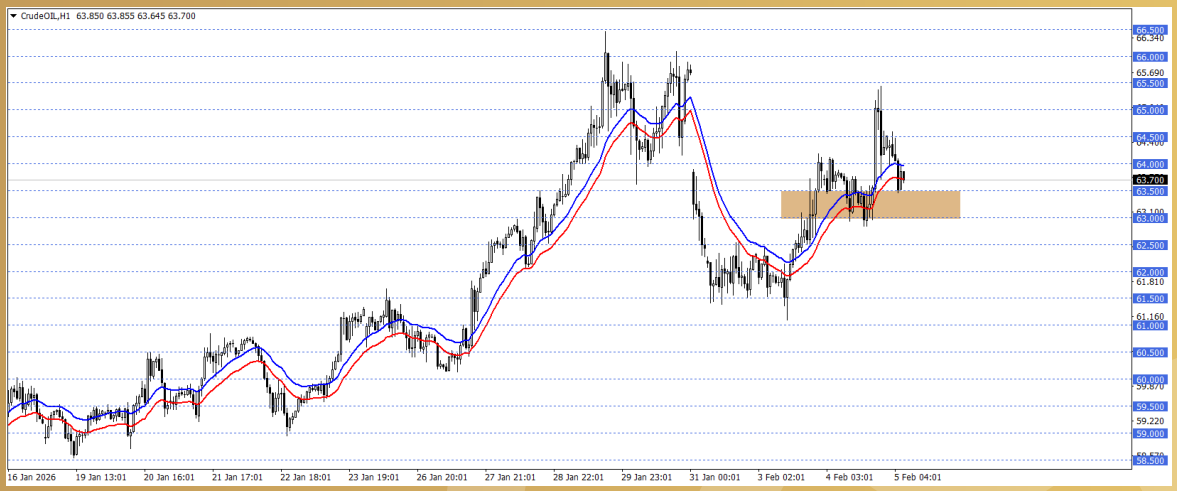

DETAYLI BİLGİ İÇİN
BİZİMLE İLETİŞİME GEÇ !

GÜNLÜK BÜLTEN

05 Şubat Perşembe 2026

DAX40

Frankfurt'ta DAX 40 çarşamba günü %0,4 düşüşle 24.690 civarına gerilerken, yeni AI araçlarının geleneksel iş modellerine etkisine yönelik endişelerle teknoloji hisselerinde satışlar öne çıktı. Infineon, SAP ve Siemens %3'ün üzerinde değer kaybederken, güçlü AI talebine işaret eden Infineon sonuçlarına rağmen piyasa odağı ABD kapanışı sonrası açıklanacak Alphabet bilançolarına kaydı. ECB'nin faizleri sabit tutması beklenirken, Abu Dabi'de Rusya-Ukrayna görüşmeleri ve ABD'nin İran'a ait bir insansız hava aracını düşürdüğü haberleri de jeopolitik riskleri gündemde tuttu.

DAX 40 Endeksi'nde geçtiğimiz yılın kasım ayından itibaren yukarı yönlü ana eğilimi korunmaktadır. Endeksin 24.616–24.830 bölgesi ve üzerinde tutunmayı sürdürmesi halinde, 25.639,50 seviyesinde bulunan tarihi zirveye doğru yükseliş eğiliminin devam etmesi beklenebilir. Buna karşın, olası düzeltme hareketlerinde söz konusu bölgenin altına kalıcı bir kırılım yaşanması durumunda, 23.000 seviyesi orta vadeli destek olarak yeniden gündeme gelebilir.

Günün Önemli Seviyesi / Seviyeleri: 24616-24830

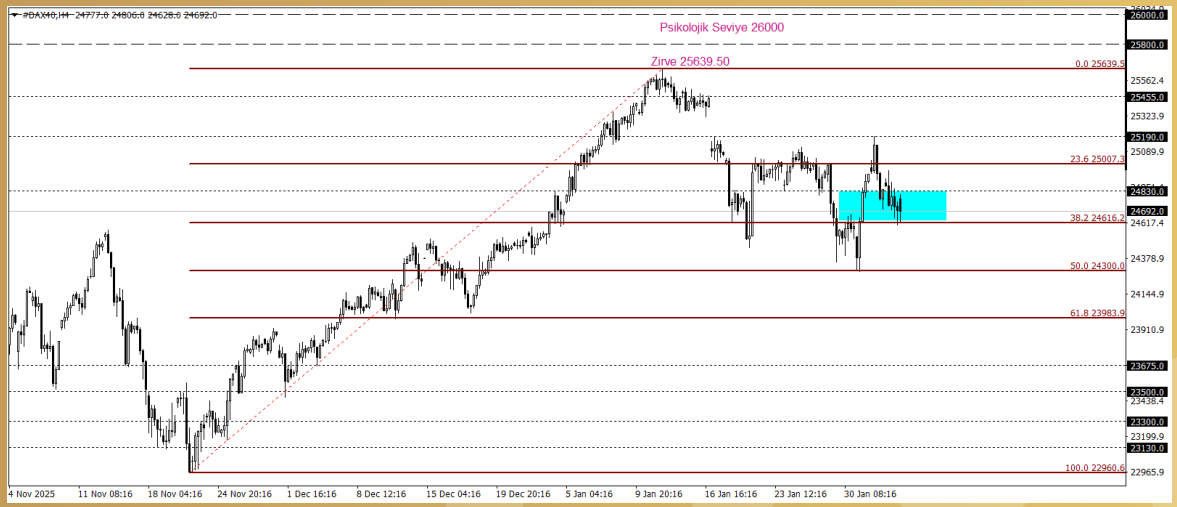

DETAYLI BİLGİ İÇİN
BİZİMLE İLETİŞİME GEÇ !

GÜNLÜK BÜLTEN