18 Şubat Çarşamba 2026

SABAH BÜLTENİ

Güne Başlarken Öne Çıkan Gelişmelerden Haberdar Olun!

GÜNLÜK BÜLTEN

18 Şubat Çarşamba 2026

EURUSD

Klasik Dolar Endeksi, önceki seansta görülen yüksek oynaklığın ardından 97 seviyesinin üzerinde dengelenirken, piyasalar Fed'in son toplantı tutanaklarını beklemeye geçti. Yatırımcılar ayrıca, merkez bankasının tercih ettiği enflasyon göstergesi olan PCE verisi ile bu hafta açıklanacak GSYİH rakamlarına odaklanmış durumda. Güçlü iş gücü piyasası verileri ve ılımlı enflasyon görünümü politika patikasına ilişkin belirsizliği koruyor. Fed yetkilileri, enflasyonun kalıcı şekilde %2 hedefine yöneldiğine dair daha fazla güven oluşana kadar faizlerin sabit tutulması gerektiği mesajını veriyor. Jeopolitik tarafta ise ABD ile İran arasındaki görüşmelerde temel ilkelerde uzlaşı sağlansa da kısa vadede kapsamlı bir anlaşma beklenmiyor. Bugün piyasalar dayanıklı mal siparişleri verisini takip edecek.

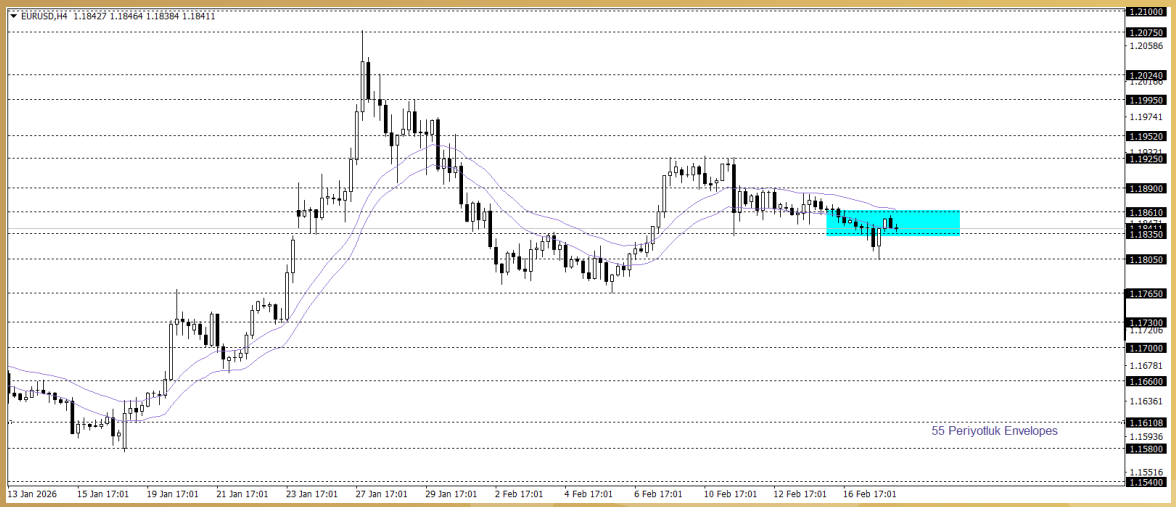

DETAYLI BİLGİ İÇİN
BİZİMLE İLETİŞİME GEÇ !

GÜNLÜK BÜLTEN

18 Şubat Çarşamba 2026

USDTRY

Hafta ortasındayız. Küresel piyasaların ana odak noktası haftayı kapatırken hem büyümenin öncü göstergesi PMI hem de ABD özelinde Fed enflasyon göstergesi PCE ve 4. Çeyrek Büyüme verisi (ilk okuma) sonuçlarında olacaktır. Klasik Dolar Endeksi (DXY), an itibariyle pozitif bölgede kalmaya devam etmektedir. Asya, Latin Amerika ve EMEA bölgelerinden seçilmiş gelişmekte olan ülke para birimlerinin yanı sıra, karşılaştırma amacıyla dahil edilen sınırlı sayıdaki para biriminden oluşan EM FX sepetinde ise ABD Doları karşısında göreceli performans ayrışması sürmektedir. Günlük bazda en zayıf performans Endonezya Rupisi, en güçlü performans Güney Afrika Randı olarak kaydedilmiştir. Türk Lirası ise sepet içerisinde zayıf tarafta yer almaya devam etmekte olup, USDTRY kuru raporun hazırlandığı saatler itibarıyla 43,74 seviyesine yakın seyretmektedir.

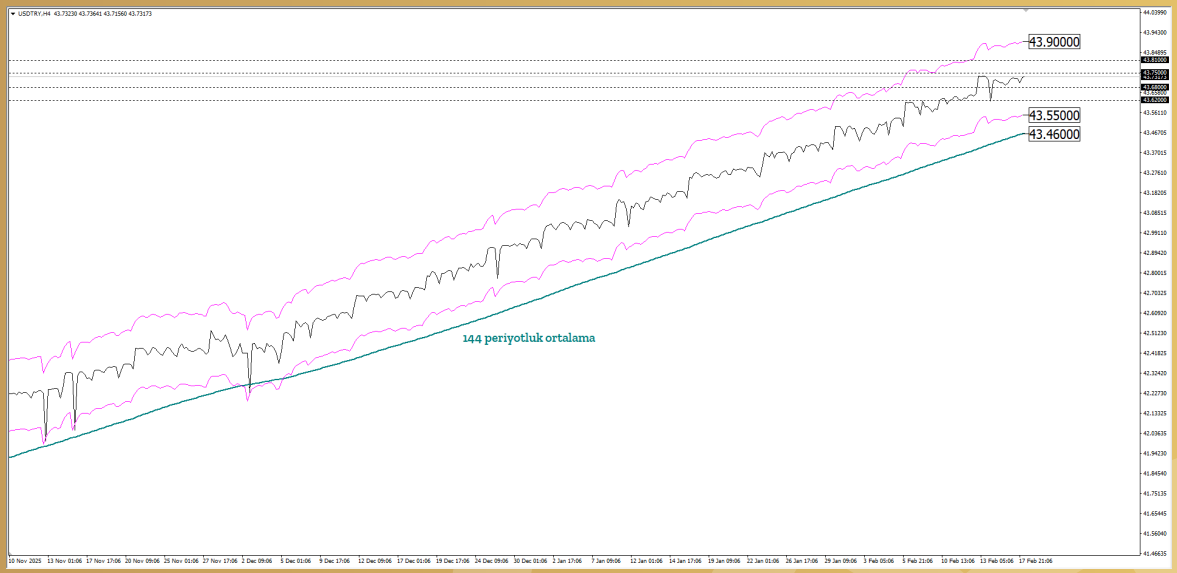

DETAYLI BİLGİ İÇİN
BİZİMLE İLETİŞİME GEÇ !

GÜNLÜK BÜLTEN

18 Şubat Çarşamba 2026

ALTIN

Fed cephesinde Michael Barr, enflasyon %2 hedefine yaklaşana kadar faizlerin bir süre daha mevcut seviyelerde kalabileceğini belirtirken, Austan Goolsbee ise enflasyondaki iyileşmenin sürmesi halinde yılın ilerleyen dönemlerinde faiz indirimlerinin yeniden gündeme gelebileceğini ifade etti. Piyasalar, Fed üyelerinin yönlendirmeleriyle birlikte FOMC tutanakları, GSYİH ve PCE verilerine odaklanmış durumda. Çin'de Ay Yeni Yılı tatili nedeniyle azalan likidite kısa vadeli talebi sınırlarken, ABD–İran temasları ve Rusya–Ukrayna hattındaki müzakere süreci güvenli varlık talebini zayıflatarak ons altın üzerinde baskı oluşturuyor.

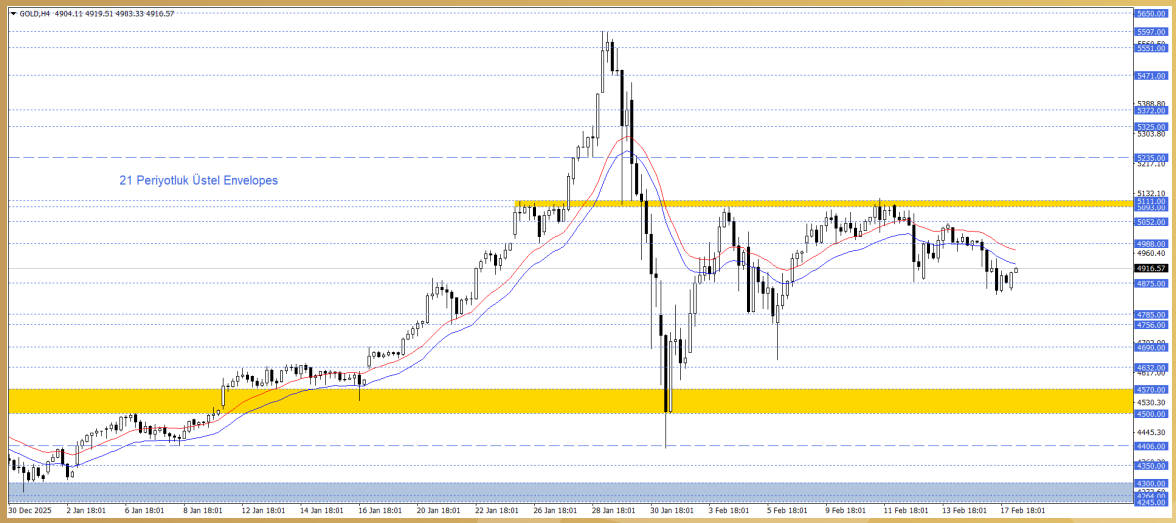

DETAYLI BİLGİ İÇİN
BİZİMLE İLETİŞİME GEÇ !

GÜNLÜK BÜLTEN

18 Şubat Çarşamba 2026

WTI

Petrol vadeli işlemleri Salı günü yaşadığı kayıplar ardından hafta ortasına toparlanma çabasıyla girdi. ABD – İran görüşmesi sonrasında jeopolitik risk primi değerlendiriliyor. İran genel bir mutabakata varıldığını açıklarken, ABD yetkilileri iki hafta sonra Cenevre'de yeni teklif ile görüşüleceğini belirtti. Ancak İran'ın Hürmüz Boğazı'ndaki tatbikatı ve ABD'nin bölgedeki uçak gemisi gerilimi belirli bir seviyede tutmaya devam ediyor. Gün içinde Avrupa ve ABD borsalarının seyri takip edilebilir.

Bu süreçte fiyatlamalar 62,50 – 63,00 direnci ve altında kaldığı sürece aşağı yönlü görünüm ön planda olabilir. Gerçekleşebilecek düşüşlerde 62,00 ve 61,50 seviyeleri hedeflenebilir.

Olası toparlanmalarda 62,50 – 63,00 direnci güncel kaldığı sürece yeni düşüş potansiyeli oluşabilir. Dolayısıyla yükseliş isteğinin devamı için 63,00 üzerindeki seyri ve saatlik kapanışları görmek gerekebilir. Bu durumda 63,50 ve 64,00 seviyeleri gündeme gelebilir.

Günün Önemli Seviyesi: 62,50 – 63,00

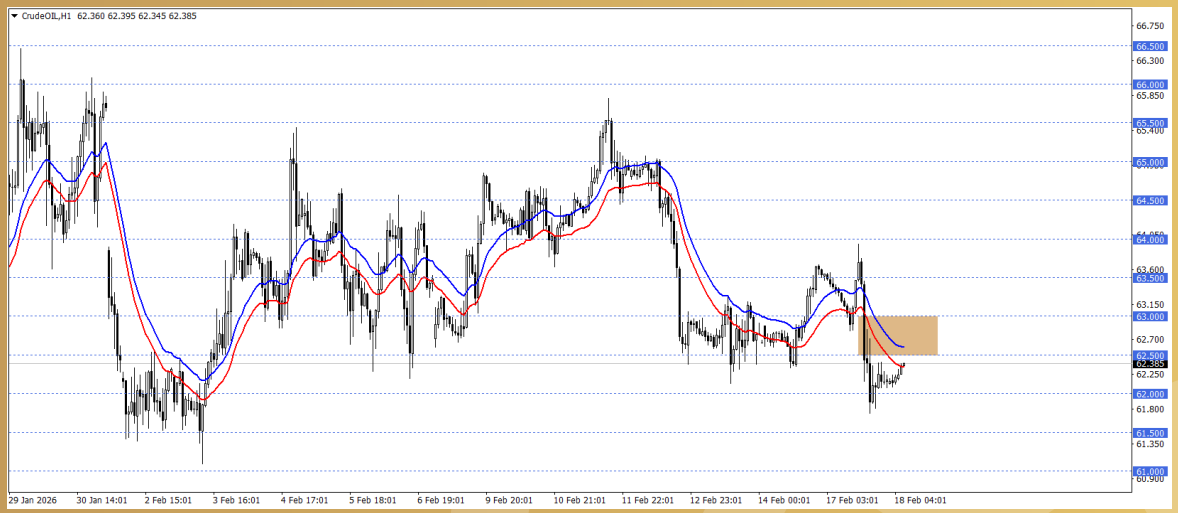

DETAYLI BİLGİ İÇİN
BİZİMLE İLETİŞİME GEÇ !

GÜNLÜK BÜLTEN

18 Şubat Çarşamba 2026

DAX40

DAX 40 Salı günü %0,8 yükselerek 25000 psikolojik öneme sahip seviyenin üzerine çıktı ve bir haftadan uzun sürenin en yüksek kapanışını gerçekleştirdi; Avrupa piyasalarındaki olumlu hava endeksi destekledi. Yatırımcılar, Federal Reserve'in faiz indirimi patikasına ilişkin sinyaller için Ocak ayı toplantı tutanaklarını beklerken, Geneva'da Iran ile United States arasındaki nükleer müzakerelerin ikinci turu da jeopolitik risk başlığı olarak izlendi. Hisse bazında Bayer, Roundup davalarına yönelik 10,5 milyar dolarlık uzlaşma hazırlığı haberleriyle yaklaşık %7 yükselirken; Vonovia, Infineon Technologies, RWE, Zalando ve Mercedes-Benz Group %2–3,9 aralığında prim yaptı; buna karşılık Qiagen NV ve Daimler Truck en fazla gerileyen hisseler oldu.

DETAYLI BİLGİ İÇİN
BİZİMLE İLETİŞİME GEÇ !

GÜNLÜK BÜLTEN

18 Şubat Çarşamba 2026

NASDAQ

NASDAQ100 vadeli işlemleri, FOMC toplantı tutanakları öncesinde düşüşlerini sınırlandıran bir görünüm sergiliyor. Yapay zeka endişelerinin devam ederken, finans sektörü daha iyi performans gösterdi. Fed üyesi Barr'ın politika kısıtlamasının uzun bir süre daha devam etmesi gerekebileceğini belirtmesi, net faiz marjlarının dayanıklı olacağına dair beklentileri güçlendirdi ve JPMorgan, Citigroup gibi banka hisselerini destekledi. Diğer yandan, yapay zeka bağlantılı hisse senetleri arasında; Nvidia, Apple ve Broadcom yükseliş yaşarken; yazılım şirket hisseleri Salesforce, Intuit ve Oracle düşüş yaşadı.

NASDAQ100 endeksi 4 saatlik grafikte takip ettiğimiz göstergelerin içinde işlem görüyor. Endeks, 24780 – 24900 bölgesinde dalgalandığı sürece, karar aşaması senaryosu izlenebilir.

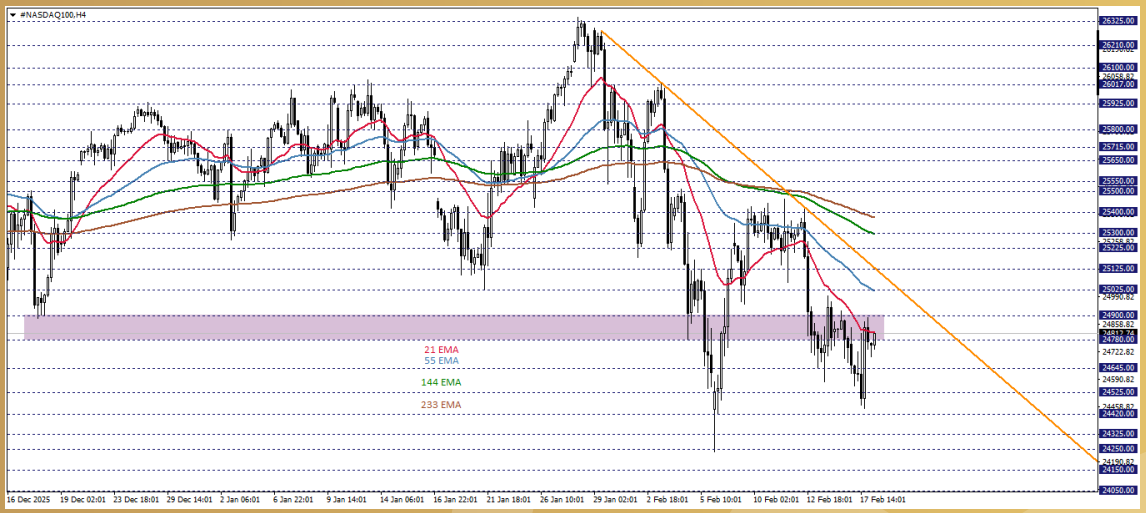

DETAYLI BİLGİ İÇİN
BİZİMLE İLETİŞİME GEÇ !

GÜNLÜK BÜLTEN